

JAL FOUNDATION
第十五届
世界儿童俳句比赛
2017-2018
《 生物 》

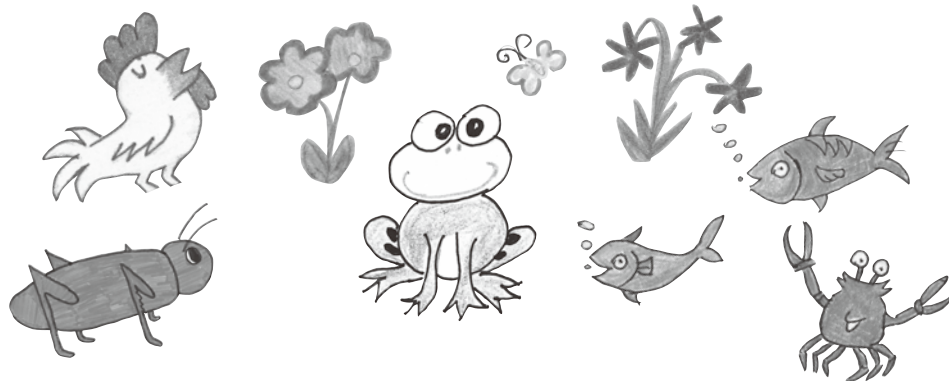

- * 每份俳句需在旁边配上相应图画作品（可以手工制作、也可手画）。
- 俳句及图画作品请用 A4 纸（21cm*29.7cm）或信纸（8.5 寸 *11 寸）完成
- * 每份作品要求必须是儿童亲手创作、且没有以任何形式作过发表。禁止他人（父母、其他成人、兄弟姐妹、或其他儿童）进行协助。
- * 接受任意形式的美术作品（摄影、电子作品除外）



参赛申请表 题目：生物

| | | | |
|---|--------------------------------------|---------|--|
| ※ 参加者姓名（中文） | | | |
| ※ 参加者姓名（英文 / 拼音） | | | |
| ※ 性别（请勾选） <input type="checkbox"/> 男 <input type="checkbox"/> 女 | ※ 年龄 | _____ 岁 | |
| ※ 地址 | 城市： _____ 国家： _____ 邮编： _____ | | |
| 联系电话 | ※ 电子邮箱 | | |

※必填项目

- * 请将参赛申请表贴在作品背面
- * 请不要弯折参赛作品
- * 邮寄请注明“俳句”