

**JAL FOUNDATION**  
**第十五届**  
**世界儿童俳句比赛**  
**2017-2018**  
**《 生物 》**

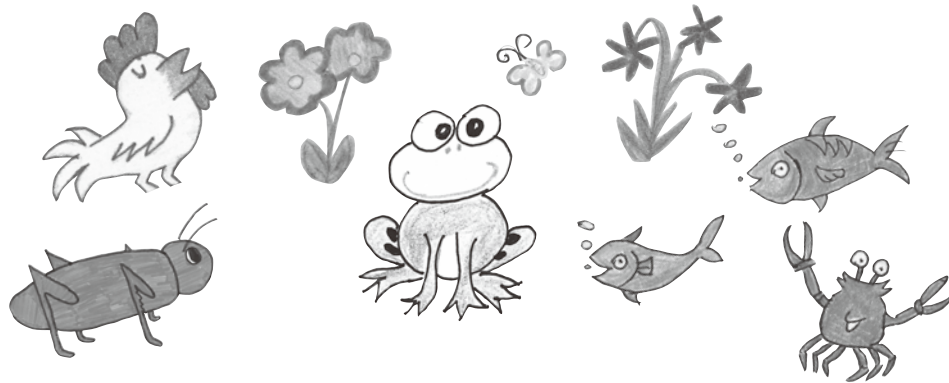

- \* 每份俳句需在旁边配上相应图画作品（可以手工制作、也可手画）。
- 俳句及图画作品请用 A4 纸（21cm\*29.7cm）或信纸（8.5 寸 \*11 寸）完成
- \* 每份作品要求必须是儿童亲手创作、且没有以任何形式作过发表。禁止他人（父母、其他成人、兄弟姐妹、或其他儿童）进行协助。
- \* 接受任意形式的美术作品（摄影、电子作品除外）



## 参赛申请表 题目：生物

※ 参加者姓名（中文）			
※ 参加者姓名（英文 / 拼音）			
※ 性别（请勾选）  <input type="checkbox"/> 男 <input type="checkbox"/> 女	※ 年龄  _____ 岁		
※ 地址  城市： _____ 国家： _____  邮编： _____			
联系电话	※ 电子邮箱		

※必填项目

- \* 请将参赛申请表贴在作品背面
- \* 请不要弯折参赛作品
- \* 邮寄请注明“俳句”