

JAL FOUNDATION
第 15 屆
世界兒童俳句比賽
2017-2018
主題「生物」

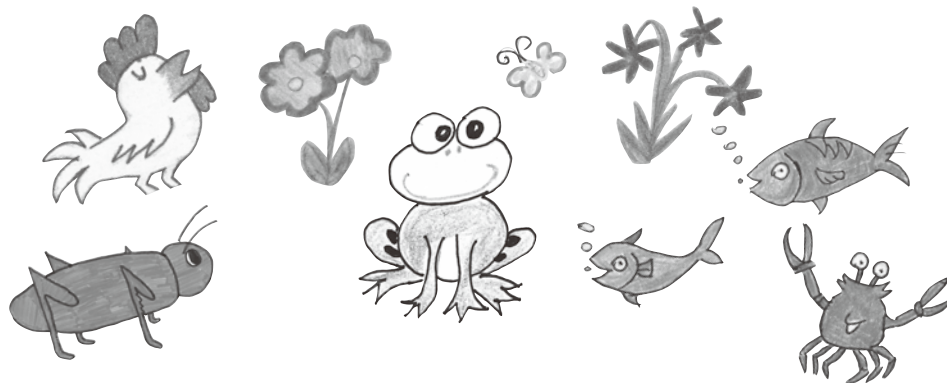

- * 繪畫作品必須配合俳句的意思，以手繪或手作方式將俳句及繪畫填在同一張 A4 (21 x 29.7cm) 或信紙 (8.5 x 11 吋) 之上
- * 作品必須為參加者親自製作並未經發表，禁止由他人（如家長、成人、兄弟姊妹、其他小童）協助。
- * 手繪 / 手工製作的任何形式原創作品（水性或油性顏料、彩色或黑白等等）。不接受照片或數碼圖像。



參加表格 主題「生物」

※ 參加者姓名（中文）			
※ 參加者姓名（英文）			
※ 性別（請加別號） <input type="checkbox"/> 男 <input type="checkbox"/> 女	※ 年齡	_____ 歲	
※ 地址	城市： _____ 國家： _____ 郵政編碼： _____		
聯絡電話	※ 電郵地址		

※必須填寫

- * 請將此參加表格貼於作品背後（請勿使用釘書機）。
- * 郵寄時請勿將作品對摺
- * 請在信封註明「俳句」

所有個人資料將由主辦機構及有關單位嚴格保管作是次比賽用途，並於活動完結後銷毀。