

แจล ฟาว์นเดชัน
การประกวดบทกวีไฮกุครั้งที่ 15
ประจำปี 2560-2561
หัวข้อ “สิ่งมีชีวิต”

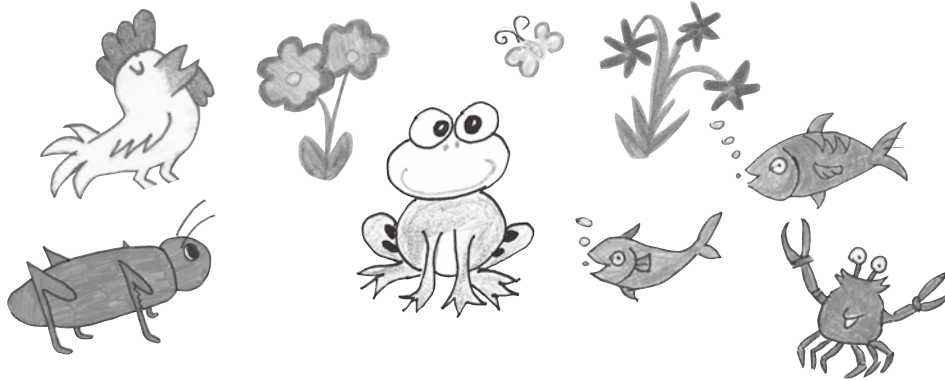

- * บทกวีไฮกุต้องมีงานศิลปะซึ่งเป็นภาพวาดหรืองานฝีมืออยู่ในหน้าเดียวกันด้วย โดยใช้กระดาษขนาด A4 (21 ซม. X 29.7 ซม.) หรือขนาด letter (8.5 นิ้ว x 11 นิ้ว)
- * ผลงานที่ส่งเข้าประกวดทุกชิ้นต้องเป็นผลงานต้นฉบับของนักเรียนเองและไม่เคยตีพิมพ์มาก่อน และต้องไม่มีผู้อื่นช่วยเหลือในการสร้างสรรค์ผลงาน
- * สามารถส่งงานศิลปะในรูปแบบใดก็ได้ (ยกเว้นภาพถ่ายหรือภาพดิจิทัล)



ใบสมัคร หัวข้อ “สิ่งมีชีวิต”

※ ชื่อและนามสกุล (ภาษาไทย)	
※ ชื่อและนามสกุล (ภาษาอังกฤษ)	
※ เพศ (กรุณาทำเครื่องหมายในช่อง) <input type="checkbox"/> ชาย <input type="checkbox"/> หญิง	※ อายุ _____ ปี
※ ที่อยู่ จังหวัด: _____ รหัสไปรษณีย์: _____	ประเทศ: _____
หมายเลขโทรศัพท์	※ อีเมล

※กรอกรายละเอียดให้ครบถ้วน

- * กรุณาใช้กาวติดใบสมัครนี้ที่ด้านหลังของผลงานที่ส่งเข้าประกวด (อย่าใช้เครื่องเย็บกระดาษ)
- * อย่าพับผลงานเวลาส่งไปรษณีย์
- * กรุณาเขียน “ประกวดบทกวีไฮกุ” ไว้ที่มุมของด้วย