

World Children's ^{19th} HAIKU

Contest
2025-2026

Concurso
Internacional de
Haiku para Crianças

Tema
Som

Concursos regionais
PORTUGAL

Conecte-se com o mundo
através de palavras em
três linhas.

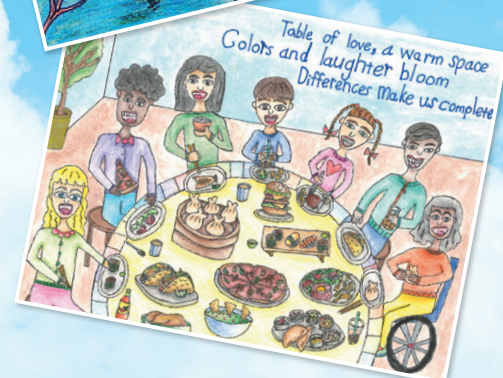

Prazo limite de candidatura
28-fev-2026

Organizado por

 **JAL FOUNDATION**
公益財団法人JAL財団

Patrocinado por

JAPAN AIRLINES

Marubeni

**BANDAI
NAMCO**

Com a colaboração

Haiku
International
Association

Com o apoio de

Ministry of Foreign Affairs of Japan
Agency for Cultural Affairs in Japan
Japan Committee for UNICEF

JAPAN FOUNDATION

Regras do concurso de haiku

Idade	Para participar, os candidatos devem ter até um máximo de 15 anos de idade (até ao dia 28 de fevereiro de 2026)	Período de envio	1 de outubro de 2025 ~ 28 de fevereiro de 2026
Características da composição	<ul style="list-style-type: none">• Uma inscrição por criança com o tema «Som».• O haiku deve ser acompanhado por uma ilustração desenhada à mão ou uma obra de arte artesanal na mesma página, utilizando papel A4 (21 cm x 29,7 cm) ou papel tamanho carta (8,5 pol. x 11 pol.).• O haiku deve ser apresentado em três versos curtos.• Qualquer tipo de arte (exceto fotografias ou imagens digitais) pode ser enviado.• As inscrições devem ser trabalhos originais do candidato e não publicados.• Cole o formulário de inscrição no verso da folha A4.	Enviar as candidaturas para	Morada Concurso Internacional de Haiku para Crianças 2025-2026 Sector de Informação e Assuntos Culturais da Embaixada do Japão Rua Ramalho Ortigão 51 / 6º 1070-229 Lisboa
		Dúvidas e informações	Para consultas gerais: Sector de Informação e Assuntos Culturais da Embaixada do Japão Tel. 21-3110560 E-Mail. cultural@lb.mofa.go.jp

Use este formulário de inscrição

Concursos regionais (Português)
Resultados a serem anunciados em agosto de 2026
Os trabalhos em PORTUGUÊS, vão a concurso a nível regional, isto é, Portugal; de todos os participantes, serão selecionados os vencedores, sendo atribuído o certificado e prémio.

Prémio JAL Grande Prémio JAL

Concurso em língua Japonesa
Resultados a serem anunciados em janeiro de 2026
As candidaturas para o concurso de haiku em língua japonesa foram encerradas em setembro de 2025. Consulte os detalhes no site oficial.

Prémio JAL Grande Prémio JAL

Prémio Especial
Resultados a serem anunciados em outubro de 2026
Prémios de Primeiro Lugar (Categoria Ouro), Segundo Lugar (Categoria Prata) e Terceiro Lugar (Categoria Bronze): 1 de cada
Serão selecionados os três trabalhos que mais se destacam entre os vencedores do Grande Prémio dos Concursos (em língua japonesa e Internacional)
Os vencedores serão anunciados no site da Fundação JAL e receberão um certificado e um prémio.

Quaisquer informações pessoais e imagens recolhidas neste concurso serão utilizadas pela Fundação JAL exclusivamente para efeitos de gestão da participação no concurso, promoção e divulgação do mesmo, e serão tratadas de forma adequada.

Ao participar no concurso, considera-se que os pais ou tutores legais dos menores consentiram expressamente no tratamento das suas informações pessoais para os fins acima referidos. O tratamento de tais informações pessoais, estará em conformidade com o Regulamento (UE) 2016/679 e as leis nacionais de implementação. O próprio participante, os seus pais ou tutores legais podem exercer os seguintes direitos em relação aos seus dados pessoais a qualquer momento: direito de acesso (visualização), direito de retificação, direito de eliminação, direito à restrição do tratamento ou direito de oposição. Caso pretenda exercer algum destes direitos, por favor contacte-nos através do seguinte contacto: kanami.mb3p@jal.com



Visite o site
JAL Foundationwebsite



Como fazer?
Como fazer um Haiku? (Português)

Concurso Internacional de Haiku para Crianças 2025-2026

Formulário de inscrição

Tema Som

Preenchimento obrigatório

Nome do candidato

Idade

anos

Endereço

Cidade

País

Código postal

Telefone/Telemóvel

E-mail

Autorização/consentimento

Concordo com as Regras do Concurso de Haiku estipuladas na parte inferior da capa aplicáveis ao concurso.

O nome e sobrenome do tutor, o seu número de B.I. (bilhete de identidade) ou CC e a assinatura.

* Por favor cole este formulário no verso do seu trabalho (sem agrafar). * Não dobrar ao enviar pelo correio.